SUA 2002
INDICE

Introducción.....2

Descripción del Programa.....2

Pantalla Principal.....2

Utilerías.....3

Árbol de Opciones.....4

- **Actualizar.....4**
- **Afiliación.....7**
- **Aportaciones Voluntarias.....8**
- **Cálculos.....8**
- **Reportes.....10**
- **Reportes Especiales.....10**

¿Qué hay de nuevo?.....11

- **Determinación Prima de RT.....11**
- **Gráficas.....13**
- **Proceso de Confronta.....14**

SUA 2002

Este documento, no pretende ser un instructivo del nuevo SUA 2002 ni explicar los fundamentos legales de cada reporte, menú, y/o utilería que ofrece, solo tiene la finalidad de presentar las opciones que ofrece el programa SUA 2002, basado su análisis en una versión de prueba, que nos da un panorama de cómo funcionará tarde o temprano .

¿Que ofrece?

El SUA 2002 ofrece una variedad de opciones con las que muchos están familiarizados, ya que existían en la versión anterior SUA 2000. Además esta versión incluye opciones adicionales que usted podrá ver mas adelante en este documento.

Descripción del Programa

La pantalla principal del SUA 2002 que a diferencia del SUA 2000 presenta las opciones organizadas en árboles en lugar de menús.

Pantalla principal

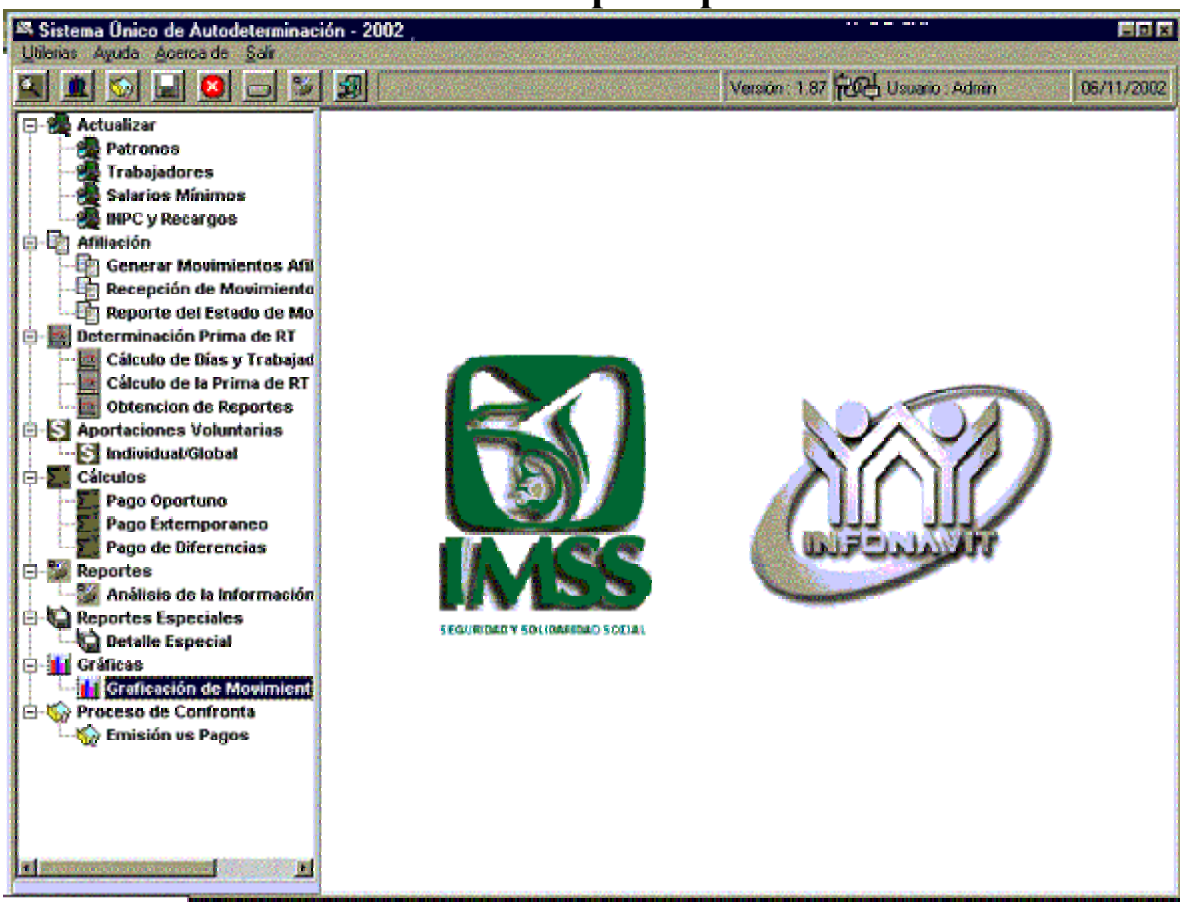

Volver al índice

Menú: Utilerías

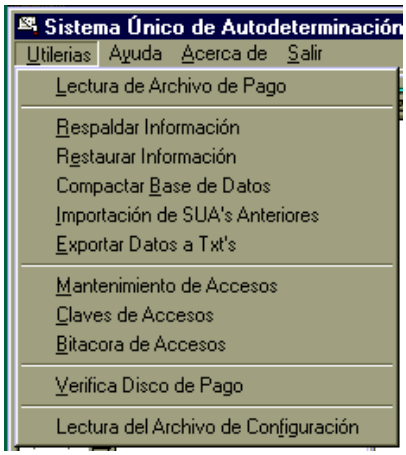

Como pueden ver se ofrecen casi las mismas opciones que en la versión anterior. Ahora no incluye las opciones de: Consultar al Manual de Operación, Generar Índices y Formatear Discos. Pero Incluye nuevas opciones como Lectura de Archivo de Pago y de Archivo de Configuración.

Lectura de Archivo de Pago

El nuevo SUA permite la lectura de cualquier archivo generado, aún con el SUA anterior y puedes generar un Resumen de Liquidación , Cédula Mensual o Cédula Bimestral.

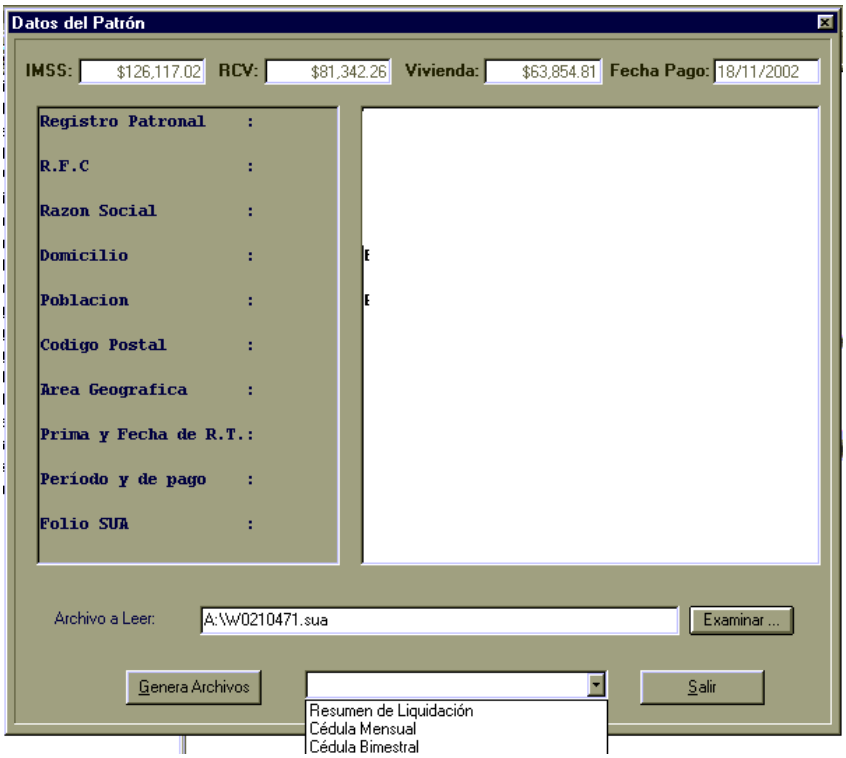

Lectura de Archivo de Configuración

Probablemente para futura configuración del sistema.

Árbol de Opciones

Podemos ver que en la opción de **actualizar** se ofrecen las mismas opciones que en la versión SUA 2000 a excepción de "Actualizar Primas de RT" e "Importar datos de Trabajadores" que vienen incluidas en otras pantallas que se muestran a continuación

Actualizar Patrones

La siguiente pantalla es similar a la de la versión anterior incluyendo la actualización de primas de RT. También notarán que tiene una opción extra para grabar bajo que clase de RT se encuentra la empresa y la fracción. Así como un botón para imprimir reporte(Catalogo de la Prima de RT).

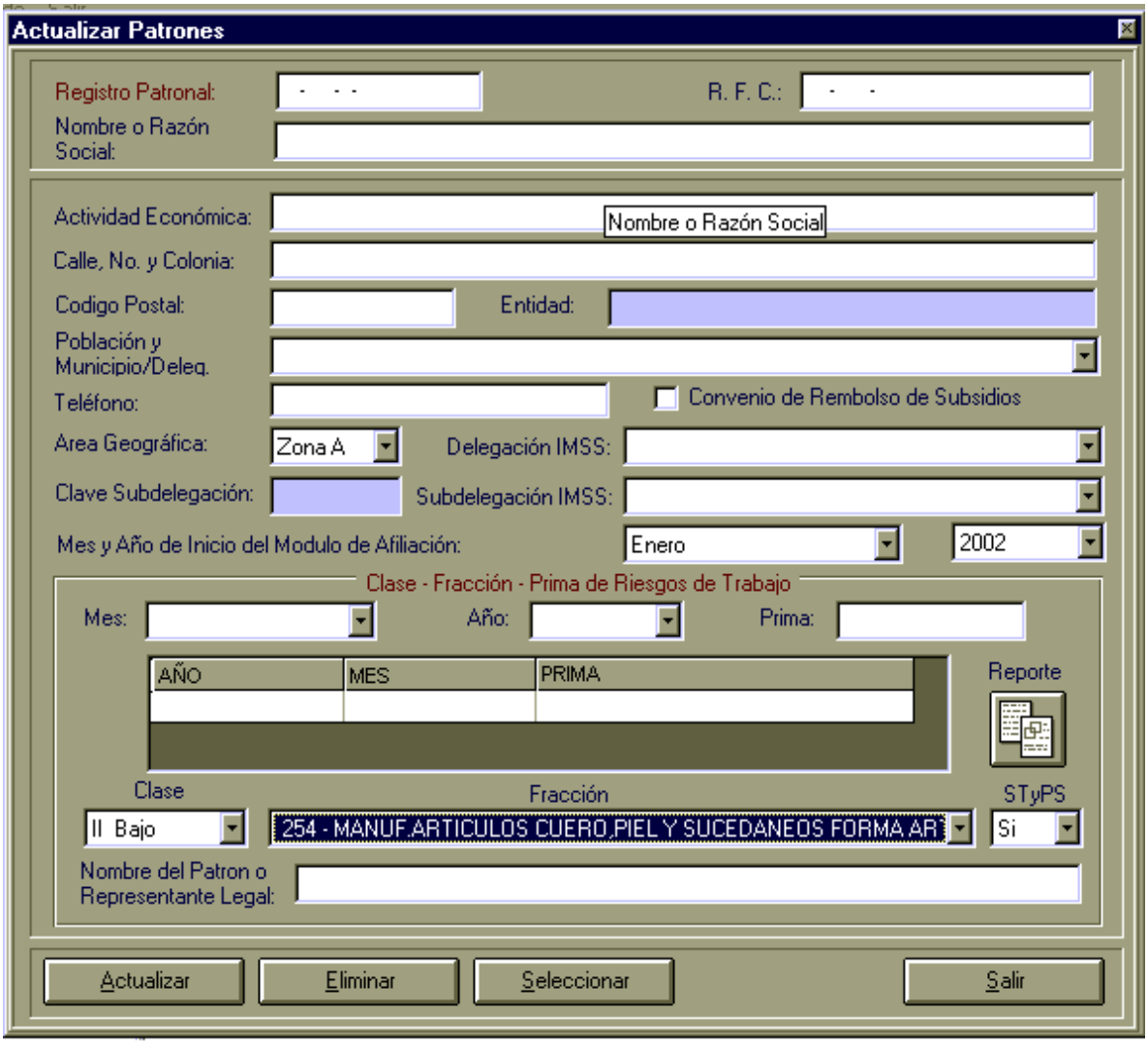

Actualizar Trabajadores

En el SUA 2002 desaparece el menú de movimientos y algunas de las opciones de Afiliación debido a que se incluyen dentro de esta pantalla. Se pueden capturar los datos afiliatorios del trabajador e imprimir un reporte. También se puede importar datos de varios tipos como son: Trabajadores, Datos Afiliatorios, Movimientos, Movimientos de Crédito y Datos de Incapacidades. Te muestra si existe algún error en los datos importados, algún movimiento improcedente con opción de imprimirlos. Esta opción existía en el menú Reportes del SUA 2000.

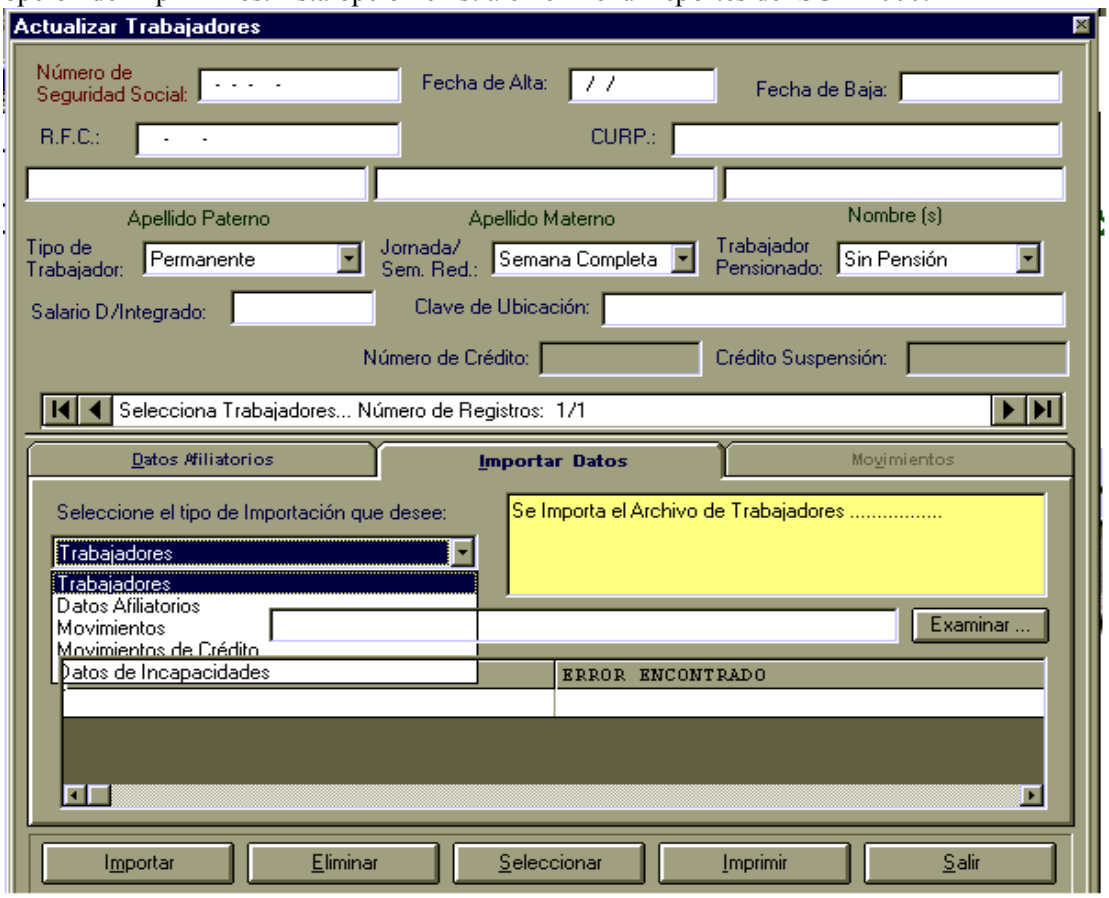

También se pueden capturar movimientos , ver los anteriormente capturados e imprimir un reporte.

Actualizar Salarios Mínimos

Ahora muestra el catalogo de Salarios Mínimos en esta opción y no en la opción Reportes.

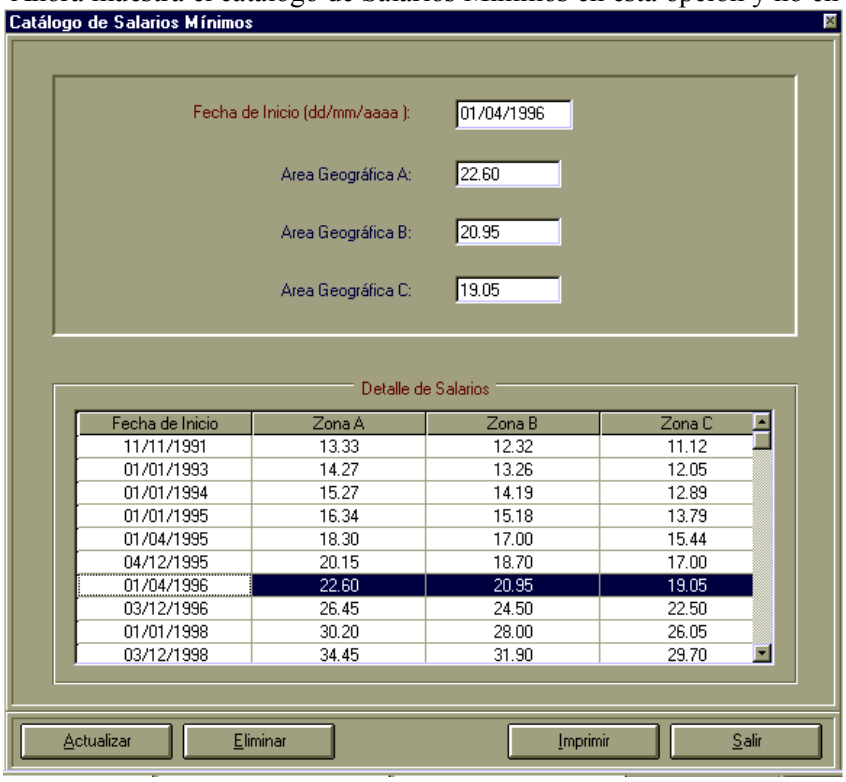

Fecha de Inicio	Zona A	Zona B	Zona C
11/11/1991	13.33	12.32	11.12
01/01/1993	14.27	13.26	12.05
01/01/1994	15.27	14.19	12.89
01/01/1995	16.34	15.18	13.79
01/04/1995	18.30	17.00	15.44
04/12/1995	20.15	18.70	17.00
01/04/1996	22.60	20.95	19.05
03/12/1996	26.45	24.50	22.50
01/01/1998	30.20	28.00	26.05
03/12/1998	34.45	31.90	29.70

Actualizar INPC y Recargos

Ahora muestra el catálogo de INPC y Recargos en esta opción y no en la opción Reportes.

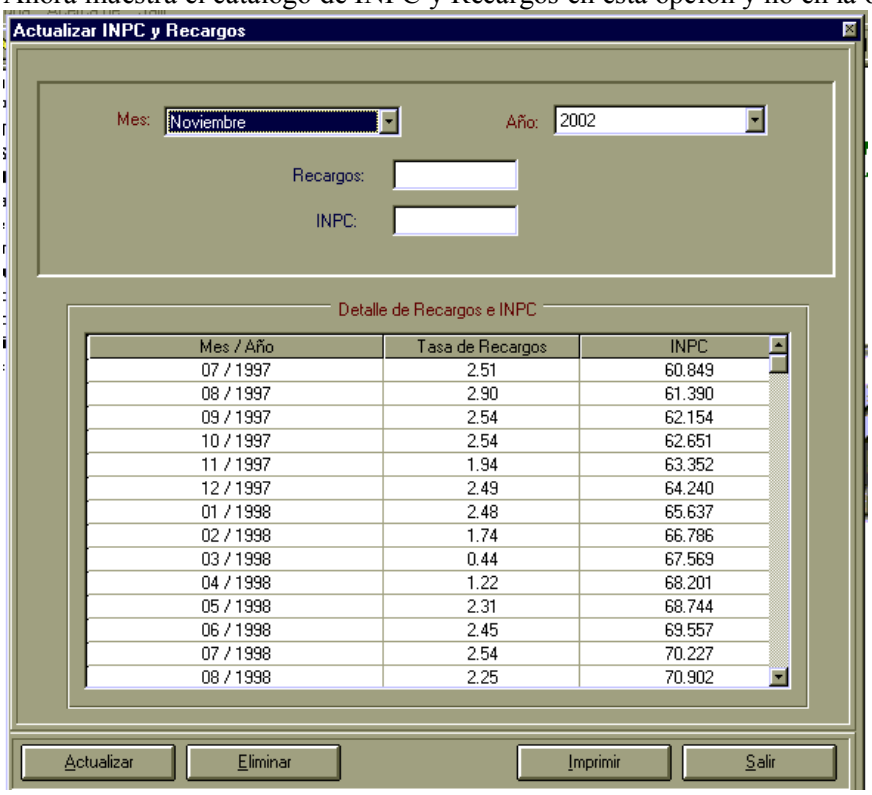

Mes / Año	Tasa de Recargos	INPC
07 / 1997	2.51	60.849
08 / 1997	2.90	61.390
09 / 1997	2.54	62.154
10 / 1997	2.54	62.651
11 / 1997	1.94	63.352
12 / 1997	2.49	64.240
01 / 1998	2.48	65.637
02 / 1998	1.74	66.786
03 / 1998	0.44	67.569
04 / 1998	1.22	68.201
05 / 1998	2.31	68.744
06 / 1998	2.45	69.557
07 / 1998	2.54	70.227
08 / 1998	2.25	70.902

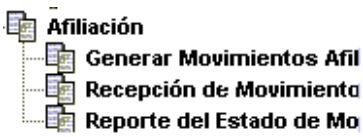

Las opciones de Actualizar Datos Afiliatorios, Importar Datos Afiliatorios y Reporte de Movimientos Generados que incluía la versión 2000 ahora vienen en la opción de Actualizar Trabajadores.

Generar Movimientos Afiliatorios

Igual que en la versión anterior se puede generar el disquete con los movimientos afiliatorios para presentar en las oficinas del IMSS.

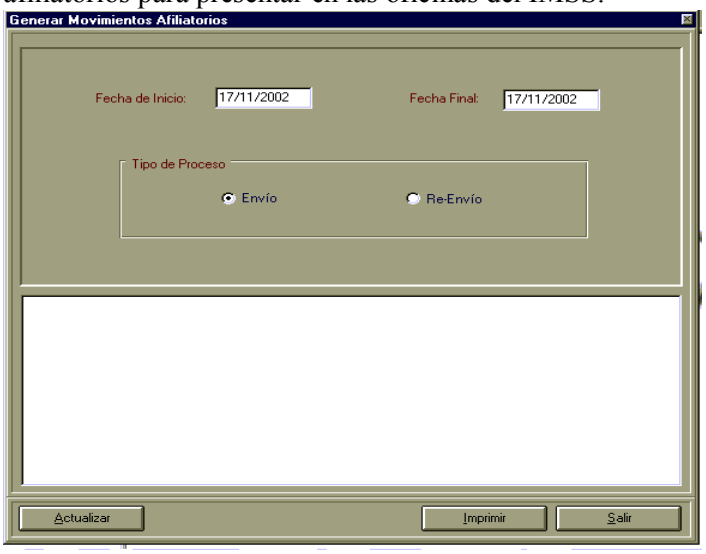

Recepción de Movimientos

Igualmente esta la opción para vaciar la información ya validada por el IMSS de los movimientos

Reporte de Estado de Movimientos

Permite generar reporte selectivo o general de los movimientos que se presenta la IMSS.

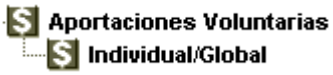

Individual/Global

Como en la versión anterior permite capturar aportaciones voluntarias globales e individuales pero ahora en la misma pantalla.

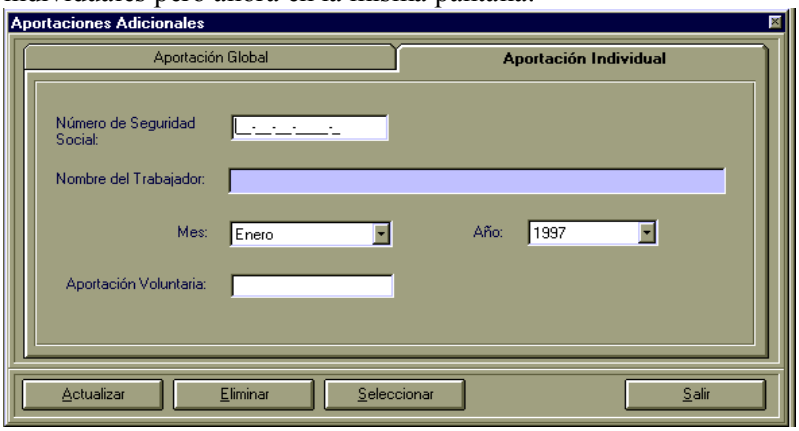

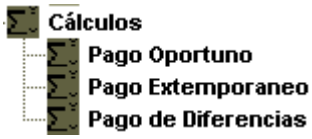

Pago Oportuno

Igual que la versión anterior permite el cálculo oportuno de las cuotas IMSS, RCV, aportaciones al INFONAVIT y presentación del reporte de Aportaciones Voluntarias.

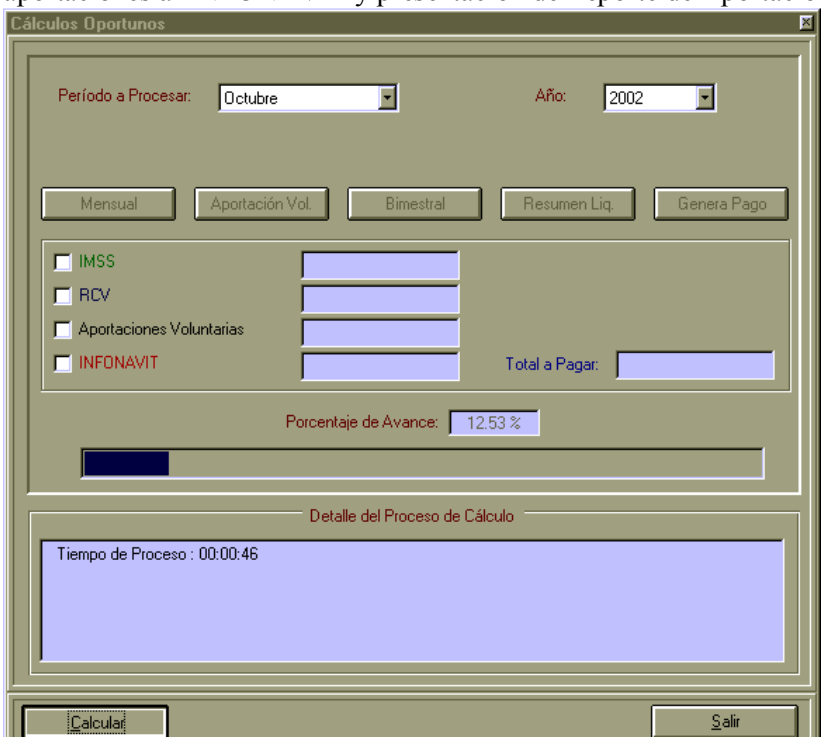

Pago Extemporáneo

Cálculo de Pagos extemporáneos con su respectivo cálculo de actualización y recargos moratorios

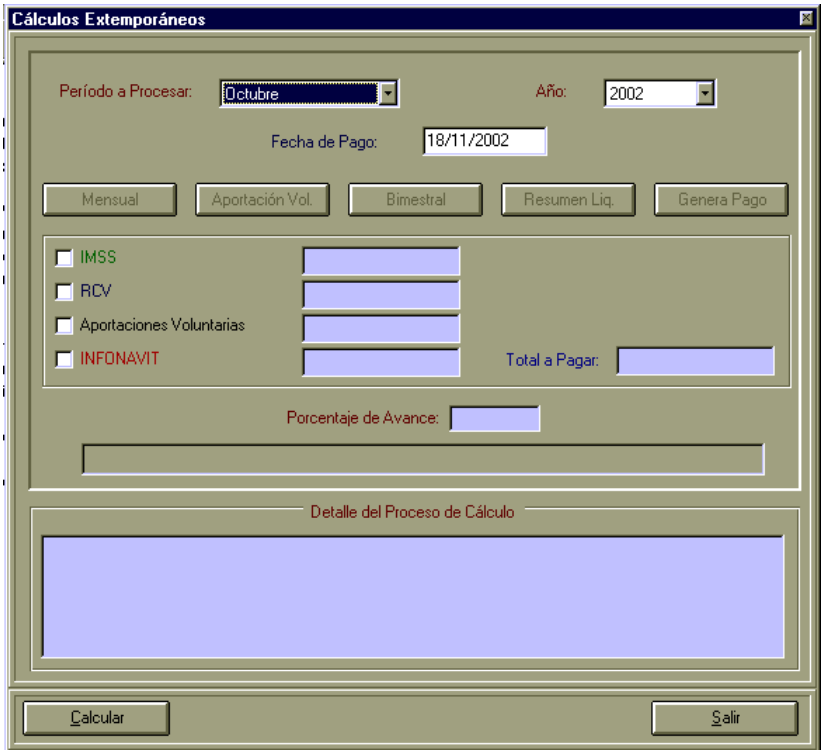

Pago de Diferencias

Esta opción ya incluye el sistema Pagos de diferencias independiente del SUA que el IMSS había creado para sustituir la opción Calcular Pagos de Diferencias del SUA 2000.Te permite calcular las diferencias o complementarios para el IMSS, RCV e INFONAVIT y sus correspondientes Recargos.

Análisis de la Información

En esta pantalla se puede seleccionar el tipo de reporte tales como Movimientos e Incidencias, Verificación de Acreditados, Cálculo de Acreditados y Cuotas de RCV y Vivienda. La opción de reportes presenta menos opciones que en el SUA 2000 ya que estas opciones se incorporaron en otras pantallas.

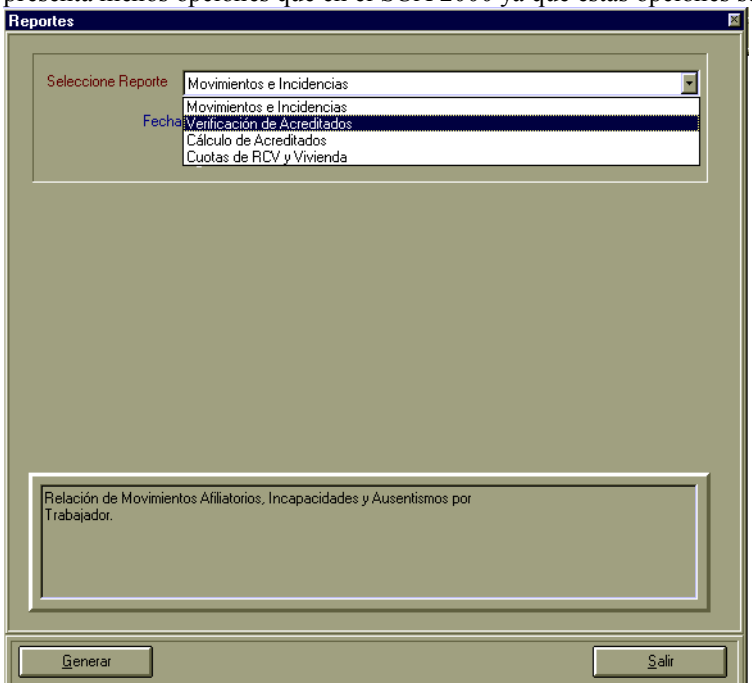

Detalle Especial

Tiene las mismas opciones que el SUA 2000 Factores de Reversión, Recibo de reversión de cuotas, Volante de Compensación y una extra que es Factores de Compensación. Estas opciones se activan cuando el patrón tiene celebrado Convenio de Reversión de Cuotas por Subrogación de servicios o Intercambio de Servicios.

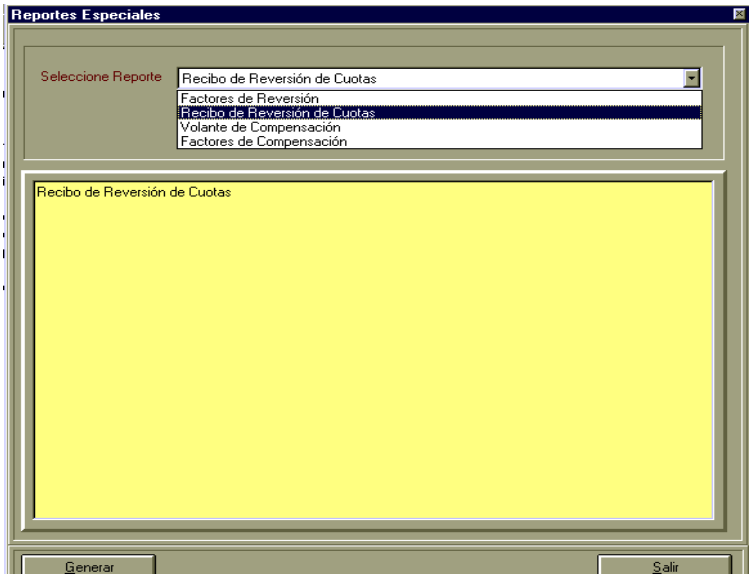

¿Que hay de nuevo?

Además de los pequeños cambios mencionados anteriormente existen tres nuevas opciones que se muestran a continuación.

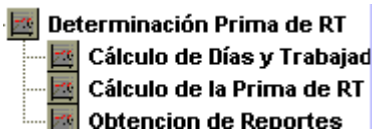

Ahora Ofrece una opción de Determinación de Prima de RT donde se puede hacer el cálculo de Días cotizados y trabajadores promedio, el cálculo de la Prima de RT y Obtención de Reportes.

Cálculo de la Prima de Riesgo de Trabajo.

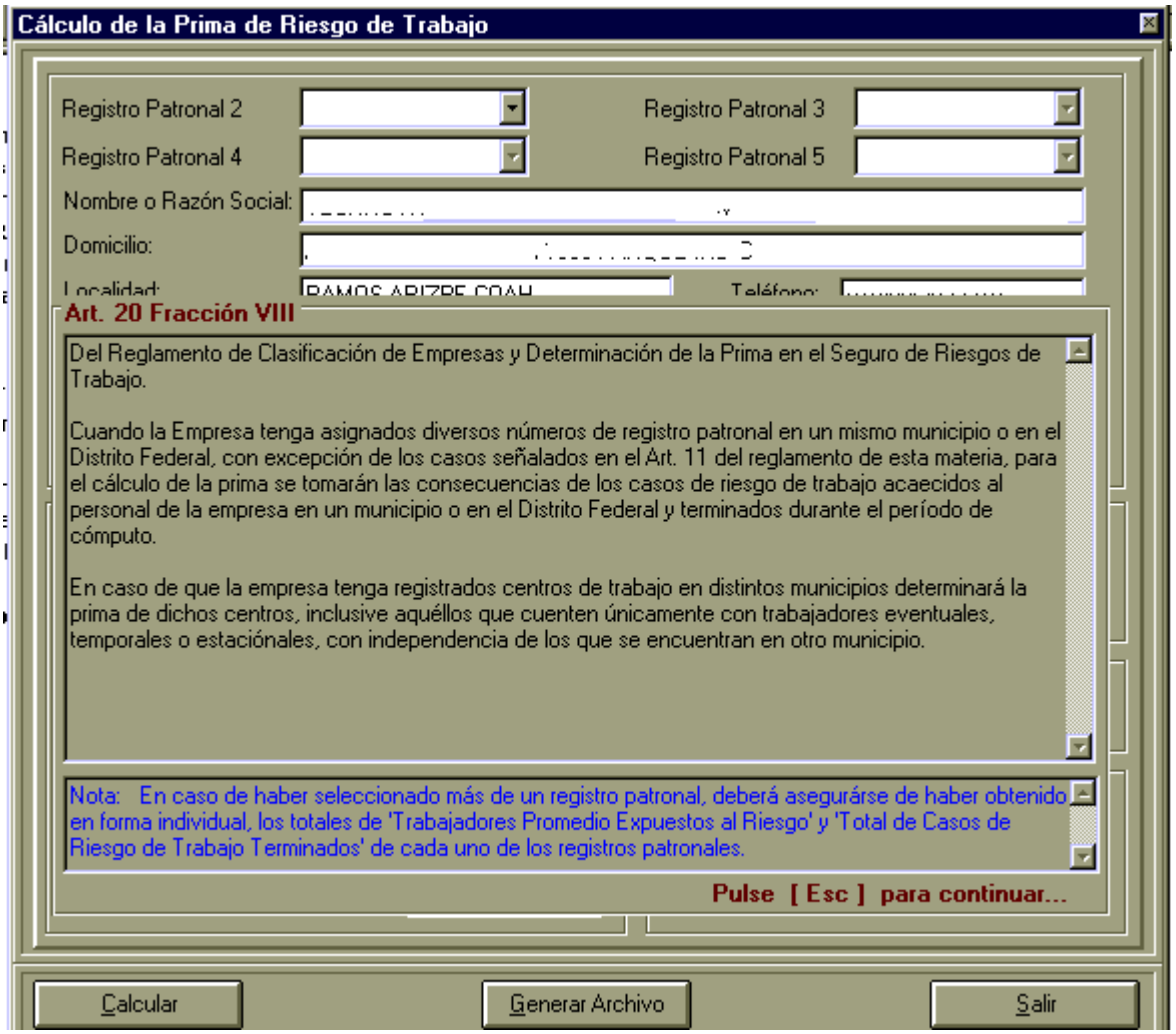

Cálculo de Días y Trabajadores Promedio

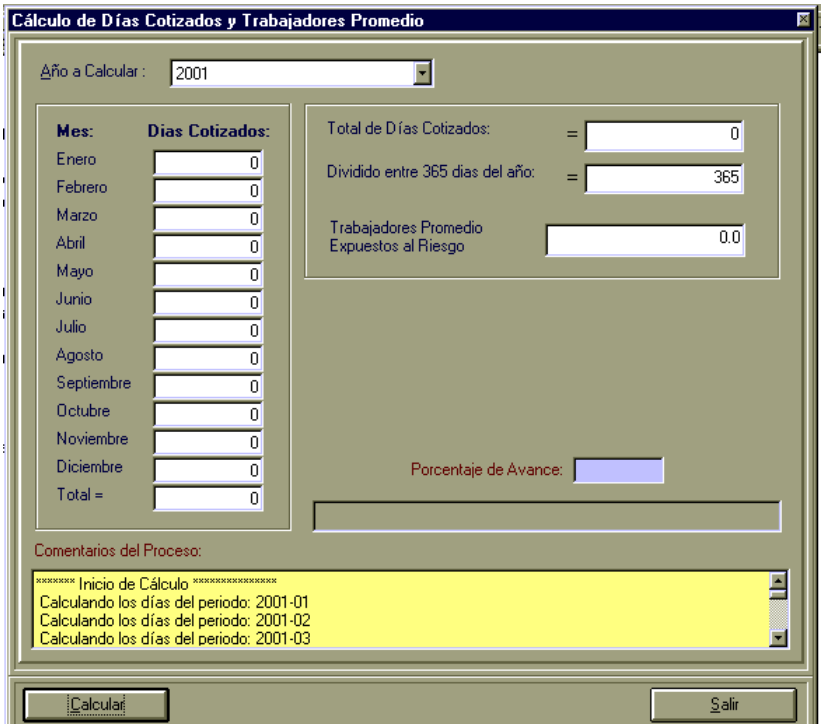

Obtención de Reportes

Genera reportes de casos de Incapacidades por RT , Trabajadores Promedio Expuestos al Riesgo, Reporte de Riesgos de Trabajo y Carátula del formulario.

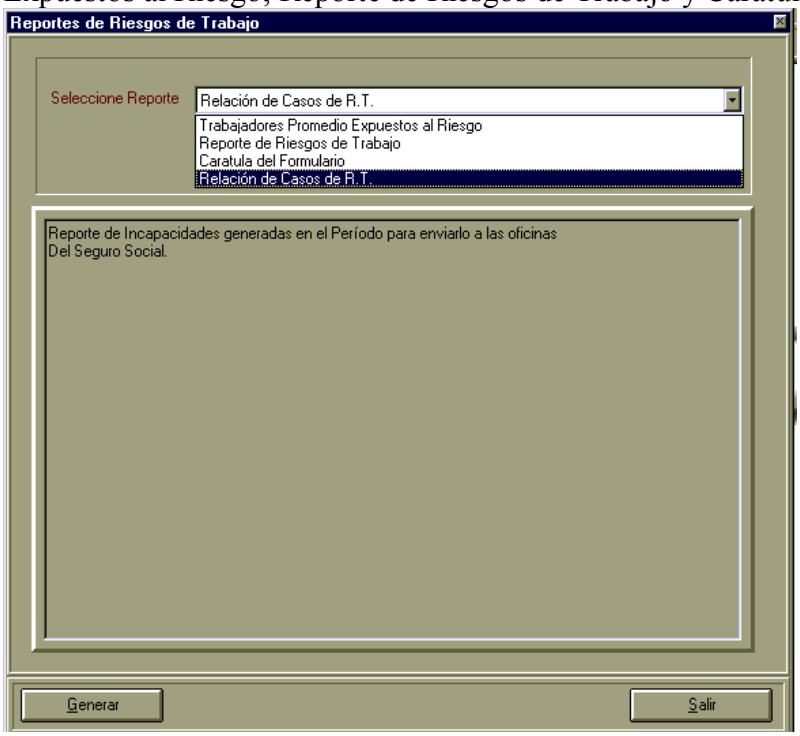

Graficación de Movimientos

Ahora Ofrece la opción de Graficar Altas, Bajas, Modificaciones de Salarios, Incapacidades y Ausentismos, ya sea en gráfica de barra , barra 3D, círculo y línea. Por empresa, trabajador o clave de ubicación.

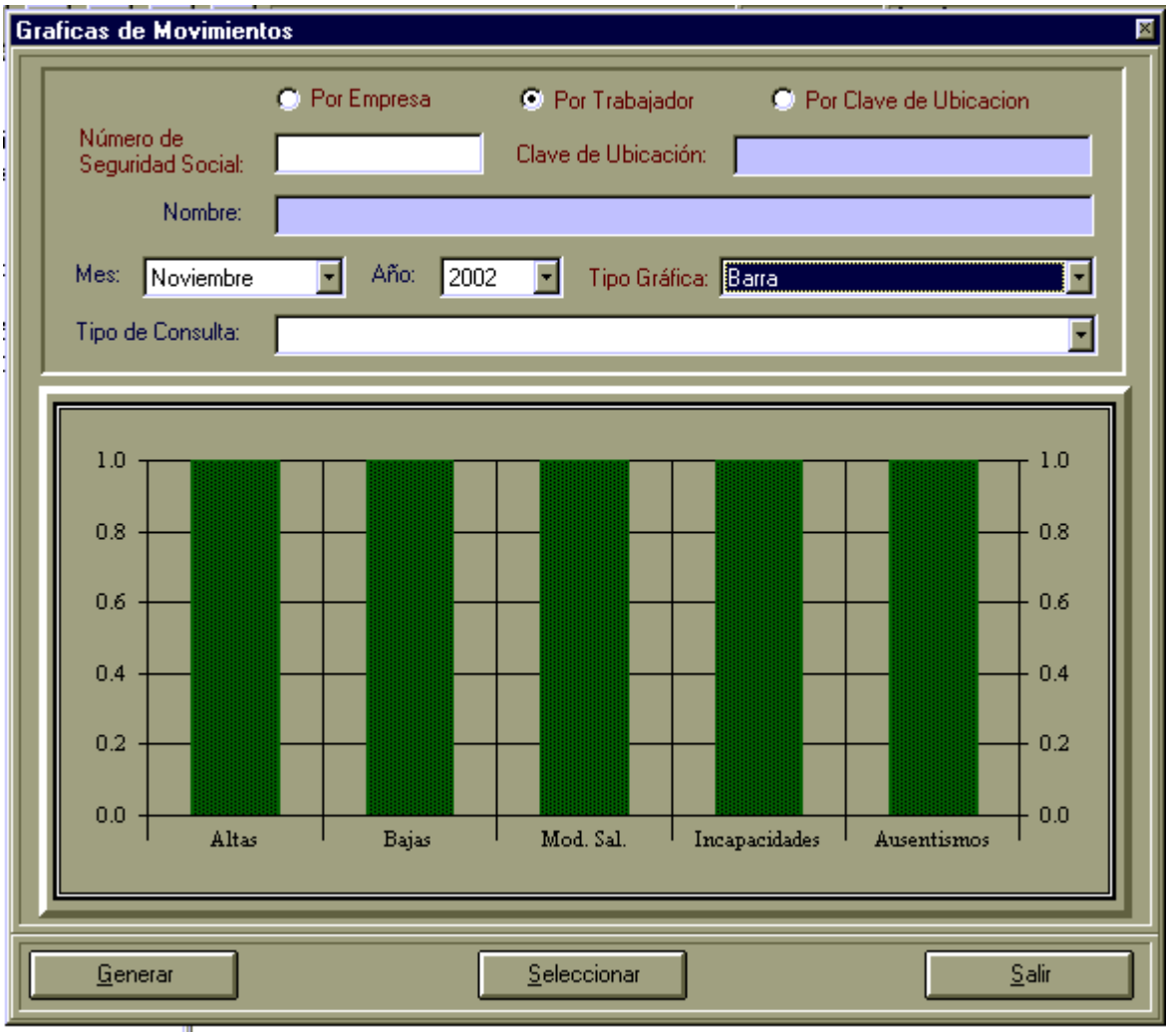

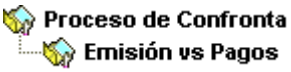

Emisión vs Pagos

Confronta el CD de emisión del IMSS contra el Archivo de Pago, Bases de Datos del SUA o el CD de Recaudación, por mes y año. Asimismo imprime reportes.

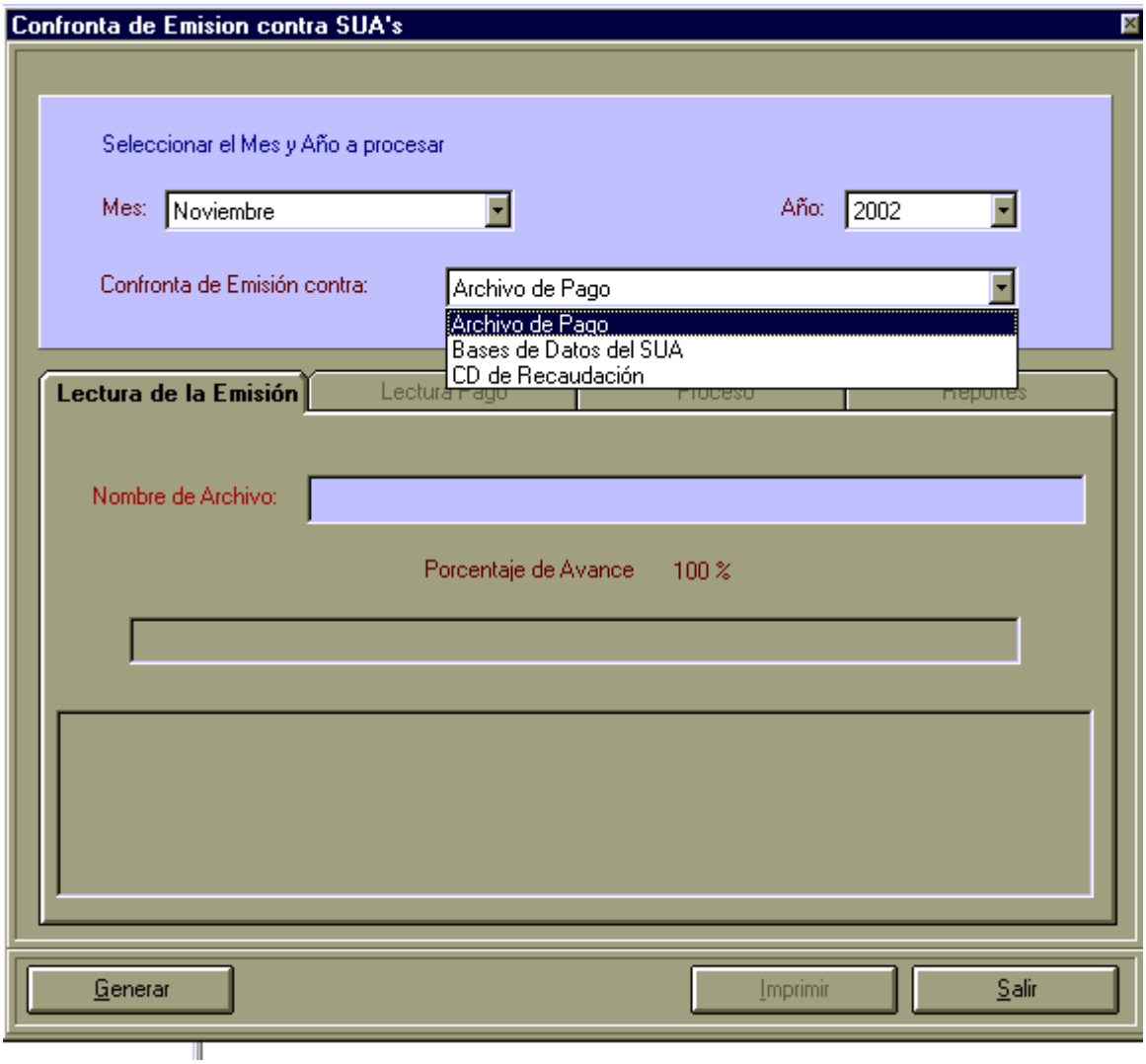

Lectura de Archivo de Pagos

Mencionado anteriormente